



#21- octobre 2024

FOCUS



**Retour sur les participations
des membres TVES à la Fête
de la Science du 10 au 13
octobre**

[Lire la suite](#)

VIE INSTITUTIONNELLE

Nouvelles responsabilités des membres du laboratoire

Christelle Audouit a été élue par les membres du conseil de laboratoire à l'Université de Lille Référente Transition écologique pour le laboratoire à U Lille (réunion du conseil du 03/10/2024) et participera au réseau des référents transition écologique de l'université.

A U Lille, le conseil de l'Institut d'Aménagement, d'Urbanisme et de Géographie de Lille (IAUGL) a été renouvelé : 7 membres du laboratoire TVES ont été élus

dans le nouveau conseil (pour un mandat de 3 ans) : Christophe Demazière, Marc Dumont, Marie-Thérèse Grégoris, Christelle Hinnewinkel, Divya Leducq, Frédéric Lescureux et Jean Scol. Lors de la 1ère réunion du nouveau conseil le 10 octobre, les membres du conseil ont élu la direction de l'IAUGL : Elodie Castex a été réélue Directrice de l'IAUGL, Sylvie Delmer a été réélue Directrice-adjointe et Marc Dumont a été réélu Directeur-adjoint, pour un mandat de 3 ans.

ACTUALITÉS DOCTORALES

Nouvelle doctorante à ULille

Annia Benchadi a récemment rejoint le laboratoire TVES afin de poursuivre sa thèse à l'Université de Lille sous la direction d'Olivier Blanpain, PR ULille.

Son sujet de thèse : Ventilation naturelle par tirage thermique en milieu urbain.

[Lire la suite](#)

SOUTENANCES DE THÈSES ET HDR

Soutenance de thèse de Pierre-André Horth, doctorant à l'Université de Lille, le 23 octobre à 14h

[Lire la suite](#)

ACTUALITÉS DOCTORALES

Histoire d'en Parler lance un nouveau podcast mensuel appelé "Quoi d neuf Docteur ?!"

Le concept consiste à recevoir chaque mois deux jeunes chercheurs/chercheuses ayant déjà soutenu leur thèse ou pas encore. A chaque émission, un thème majeur ressort : être femme dans le milieu de la recherche historique, travailler en même temps que la recherche ou encore aller jusqu'au bout de sa thèse. Le thème n'est pas directement traité, un jeu permet de désamorcer les questions et créer une ambiance conviviale, de confiance.



[Lire la suite](#)

DONNÉES DE LA RECHERCHE - RGPD

Données personnelles et projets de recherche

Les traitements de données personnelles mis en œuvre dans le cadre des projets de recherche / thèses au sein du laboratoire sont soumis à l'**obligation de mise en conformité à la réglementation** (Règlement Général sur la Protection des Données, Loi Informatique et Libertés).

Cette réglementation s'applique aux traitements de données personnelles papiers ou numériques, que vos terrains de recherche se situent sur le territoire de l'Union Européenne ou en dehors.

Une déclaration préalable à toute collecte ou utilisation de données personnelles dans le registre des traitements de l'établissement ainsi que la mise en place d'un ensemble de mesures adaptées sont donc à réaliser au démarrage de chaque projet, qu'il soit individuel ou collectif, financé ou non. Un projet de recherche ou une thèse = une déclaration au registre.

Consultez la liste des contacts en cliquant sur :

[Lire la suite](#)

Data reloaded ! Donner une seconde vie aux données - 26/11/2024 à ULille

Journée organisée dans le cadre de la Fabrique de la science ouverte.

Reproductibilité, transparence, optimisation du temps et des ressources, amélioration de la qualité de la recherche... Les raisons de réutiliser des données sont nombreuses et incontournables ! Face aux défis de la sobriété numérique et de la science ouverte, il devient essentiel de privilégier l'usage des jeux de données déjà disponibles dans les entrepôts, mis à disposition par les institutions et les chercheurs eux-mêmes.

Au programme :

- Écoutez des chercheurs partager leur retour d'expérience sur la réutilisation de données.
- Échangez avec vos collègues qui dévoileront les trésors cachés dans les catalogues de données.
- Passez à l'action ! Participez à une fresque collaborative dédiée aux données ouvertes.

Programme et lien d'inscriptions en cliquant sur :

[Lire la suite](#)

DÉVELOPPEMENT DURABLE

Concertation et contributions des usagers du campus

L'Université de Lille poursuit la concertation relative au projet Ecocampus Cité Scientifique qui vise à améliorer les espaces extérieurs du campus avec des aménagements durables et résilients. La

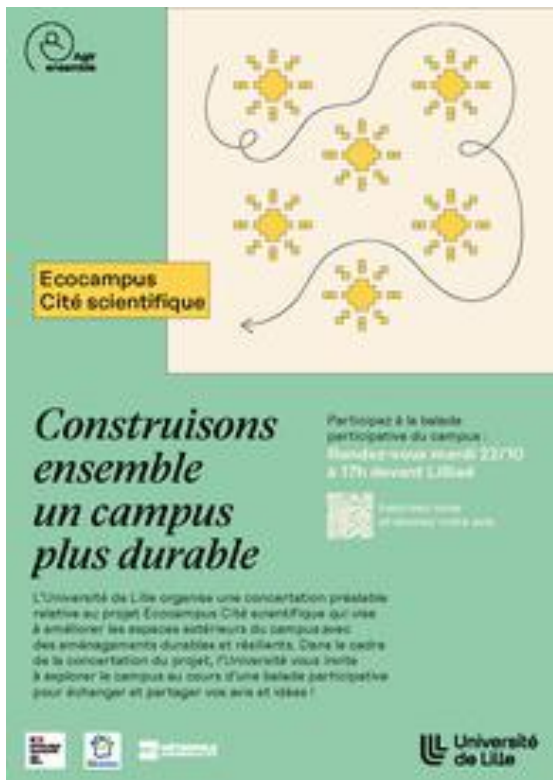

démarche, démarrée au printemps 2024, se poursuit cet automne dans le cadre de son volet réglementaire.

Pour participer à cette concertation et soumettre vos contributions sur le registre des idées : https://concertationecocampuscs_ulille.jenparle.net/

Eco campus Cité scientifique ULille

[Lire la suite](#)

PUBLICATIONS HAL

Derniers dépôts sur la collection HAL-TVES

[halshs-04579099](#) Baptiste Colin, Marc Dumont, Groux Annette, Sandra Mallet, Thomas Zanetti Le transitoire comme phase nécessaire à la redéfinition d'un projet de transition ?TEES- Transitions Ecologiques, Economiques et Sociales, ADEME, Nov 2024, Paris, France

[Nada Hasan, Ihab Hijazi, Diana Enab, Saleh Qanazi, Isam Shahrour, Hasan Al-Qadi, Khaled Qamhieh](#) Influence of Campus Outdoor Spaces on Students Behavior: Enhancing Social Interaction and Learning at An-Najah University An-Najah University Journal for Research - A (Natural Sciences), 2024, 39 (2), [\(10.35552/aujr.a.39.2.2335\)](#)

[hal-04708452](#) Robin Lesné Le parkour et le « faire avec autrui » sur l'espace public Géographie et cultures, 2024, Cultures : espaces et pratiques, 122, pp. 83-100

[hal-04716853](#) Marie Hiliquin Coopération urbanistique sino-kazakhstanaise : le cas de Khorgos Regard sur l'Est - RSE, 2024, 76, <https://regard-est.com/cooperation-urbanistique-sino-kazakhstanaise-le-cas-de-khorgos>

[hal-04716904](#) Anastasia Protassov Ressources naturelles et changement climatique: quelle conflictualité dans la vallée du Ferghana ?Regard sur l'Est - RSE, 2024, 76, <https://regard-est.com/ressources-naturelles-et-changement-climatique-quelle-conflictualite-dans-la-vallee-du-ferghana>

[hal-04736089](#) Hervé Flanquart Mieux appréhender et se représenter les risques et les enjeux par l'usage d'un jeu sérieux. Quels enjeux pour les zones côtières et

maritimes dans le contexte de dérèglement climatique. Regards croisés entre la Grèce et la France, Institut Français en Grèce; Université de Thessalie; Université du Littoral - Côte d'Opale; Institut de recherche et d'enseignement en tourisme (InREnT), Oct 2024, Athènes, Grèce

[Lire la suite](#)

AG ET CONSEILS DE LABORATOIRE

A Dunkerque

- Jeudi 7 novembre de 13h à 15h
- Jeudi 19 décembre : Repas de fin d'année
- Mardi 21 janvier 2025 de 12h30 à 14h
- Jeudi 6 mars de 13h à 15h
- Jeudi 24 avril de 13h à 15h
- Mardi 3 juin de 12h30 à 14h
- Jeudi 10 juillet : Repas de fin d'année universitaire

A Villeneuve d'Ascq

- Jeudi 14 novembre : AG TVES restreinte (14h-15h30)
- Jeudi 14 novembre : Conseil de laboratoire restreint (15h30-17h)
- Jeudi 21 novembre : AG plénière TVES ordinaire (14h-17h45)
- Lundi 2 décembre : Conseil de laboratoire restreint (14h-15h30)
- Mardi 17 décembre : Repas de fin d'année

AGENDA

Quelques dates à retenir

- Lundi 21 octobre : Journée d'entretiens entre les membres du laboratoire et le comité d'experts du Hcéres
- Jeudi 5 décembre : Journée d'études "Circulation des idées et des pratiques de l'urbanisme critique et alternatif en Europe occidentale" à l'UPHF Valenciennes
- 10-12 décembre : Colloque International "TOURISME et ITINERANCES : des expériences aux enjeux d'adaptation, de transformation et de soutenabilité" à l'ULCO, site de Boulogne-sur-Mer.
- Jeudi 23 janvier 2025 de 13h45 à 17h : Rentrée doctorale TVES 2024-2025 à Villeneuve d'Ascq (bât. Géographie & aménagement).

Prochaine diffusion de TVES Actu le 19 novembre 2024

Merci d'adresser vos contributions à lydia.dourcy@univ-lille.fr