HARTIS

Lettre d'HARTIS



ÉDITO

Bon courage à toutes et tous en ce 17e jour de fermeture administrative.

#0017–19 octobre 2026

MANIFESTATIONS

REPORTÉE À UNE DATE ULTÉRIEURE — 20 octobre 26 — Présentation de l’ouvrage Tirage au sort et démocratie…

Dans le cadre des travaux du laboratoire des Initiatives citoyennes du passé du projet DemoCIS
Nina ROUX (UReims Champagne-Ardenne) présentera son ouvrage Tirage au sort et démocratie. Retour sur le cas athénien (Ve–IVe s. av. n.è.)
Organisée par Julie Bernini (HARTIS, ULille), Gaia De Luca (HARTIS, DemoCis, ULille)
=> voir le message des organisatrices en cliquant sur "lire la suite"

Lire la suite

22 octobre 26 — JE Loyautés déchirées. Regards croisés sur les fidélités et les trahisons politiques (XIVe–XXIe siècle)

Cette tension constitutive entre fidélité et trahison traverse l'histoire des sociétés politiques, militaires, religieuses et affectives depuis le Moyen Age. De Judas à Danton, des conjurés de Catilina aux résistants de 1940, la frontière entre loyauté et trahison demeure mouvante, redéfinie en permanence selon les contextes, les régimes de légitimité et les rapports de force…
Organisée par Mauréna Benteboula, Valentin Fontana (HARTIS, ULille), Louis Fortemps (C²DH, ULuxembourg), Fabio Ventorino (Transitions, ULiège)

Lire la suite

5-6 novembre 26 — Colloque international Gouverner l'éducation

Comité scientifique : C. Cardon-Quint (UPaul Valéry Montpellier, CRISES, IUF), N. Castagnez (UOrléans, POLEN), S. Dauphin (ULille, CREHS UArtois), B. Girault (Cergy Paris Université, HERITAGES), P. Legris (URennes-2, TEMPORA), C. Lelièvre (UParis Cité), S. Lembré (ULille, HARTIS), A. Prost (UParis I, CHS). Y. Verneuil (ULyon 2, ECP).
Comité d'organisation : Bruno Poucet, Julien Cahon, Maryse Cuvillier (Picardie Jules Verne, Caref), Jean-François Condette (HARTIS, ULille), Ismail Ferhat (UNanterre, CREF).

Lire la suite

6 novembre 26 — JE Dévorer la chair, cannibalisme et manducation dans l'art des Temps modernes (XVe-XVIIIe siècles)

Dans son journal de bord de 1492-1493, Christophe Colomb rapporte son échange sur l'île de Guanahani avec la tribu des Tainos à propos des Caribs, un peuple ennemi décrit comme dangereux et mangeur d'hommes : « tous ces gens rencontrés jusqu'à aujourd'hui ont une immense crainte des caniba ou canima […] [qui] n'avaient qu'un seul œil et une face de chien. » Dès sa conceptualisation, le cannibale est une figure de l'altérité tant par ses pratiques que par son apparence physique relevant de l'hybridité. S'il est donc fortement connoté et si l'acte de manger ses semblables est marqué par une grande complexité terminologique, le terme de cannibale reste l'un des mots les plus employés, tant par la communauté scientifique que dans le langage populaire.
Organisée par Pierre Tchekhoff, Fabien Lacouture (HARTIS, ULille)

Lire la suite

13 novembre 26 — Saison 4 Les rendez-vous du CRIHM —> Exil

CRIHM–Cercle de recherche interdisciplinaire sur les huminatés médicales
À Sciences Po Lille, 9 rue Auguste Angellier, Lille
10h — en dialogue avec Catherine Guy (La Cimade, Lille)
— Chloé Tisserand (Sciences Po Lille), Comprendre la frontière migratoire au prisme du travail de la médecine de l'urgence humanitaire, hospitalière et légale
— Giovanni Matera (ARENES, EHESS), La coopération entre organisations dans la réponse aux troubles psychiques des personnes migrantes
14h — Laurence Monnais (Institut des humanités en médecine, CHUVaudois/ ULausanne), (Im)mobilités virales : Rougeole, réfugiés et vaccinations de masse (1967–2026)
Responsables : Marie Derrien, Valentin Mériaux, Charles-Antoine Wanecq

Lire la suite

14 novembre 26 — Conférence Louis de Male (1330-1384), son tombeau et ses chapelles funéraires à Courtrai et à Lille

Au Musée de l'Hospice Comtesse de Lille
Présentation du livre Louis de Male (1330-1384), son tombeau et ses chapelles funéraires à Courtrai et à Lille
Avec la participation de Didier Dumolin, président du cercle historique de Courtrai, Filippe De Potter, vice-président, Étienne Hamon (HARTIS, ULille), Ludovic Nys (UPHF), Jacques Paviot (UPEC), Florence Raymond (Hospice Comtesse)

Lire la suite

20 novembre 26 — JE Saint-Bertin gothique

À la maison du Patrimoine, 7 enclos Notre-Dame, Saint-Omer
Il y a 700 ans, le 5 juillet 1326, l'abbé Henri de Coudescure ouvrait le chantier gothique de l'abbatiale Saint-Bertin. Commencée par le chevet, la construction de l'église allait se prolonger jusqu'au début du XVIe siècle. Durant ces presque 200 ans de création artistique, se succédèrent des maîtres maçons et charpentiers, peintres, verriers, tailleurs d'images, parmi les plus prestigieux de l'Artois, de la Picardie, de la Flandre et du Brabant...
Pour respecter la jauge de la salle, inscription obligatoire (gratuit)
Comité scientifique : Étienne Hamon, Jean-Baptiste Santamaria (HARTIS, ULille)
Organisateur : Hugo Dehongher (doctorant, HARTIS, ULille)

Lire la suite

24 novembre 26 — Conférence Mission Cavateam en Ombrie (Italie) : résultats des campagnes de recherche 2024 et 2025

Avec la participation de Sara Nardi-Combescure (AOROC, UPicardie Jules Verne), Grégoire Poccardi (HARTIS, ULille), Luca Pulcinelli (responsable du secteur Todi-Orvieto, Soprintendenza Archeologia Belle Arti e Paesaggio dell'Umbria)
avec la collaboration de Jean-Baptiste Houal (Ingénieur de recherche, AoRoC, PSL)

Lire la suite

26 novembre 26 — JE Faire parler Hippocrate. Le serment des médecins à l'épreuve de la pratique médicale contemporaine

À l'Académie nationale de médecins, 16 rue Bonaparte, Paris 6e
Journée d'étude suivie d'une lecture théâtralisée
Ouverte aux étudiant·es, chercheur·ses en SHS, médecins et à tous publics dans la limite des places disponibles
Organisée par Jérôme Van wijland (Bibliothèque de l'Académie nationale de médecine), Marie Derrien, Mélanie Traversier (HARTIS, ULille), Nils Kessel (SAGE, UStrasbourg), Charles-Antoine Wanecq (HARTIS, Sciences Po Lille)

Lire la suite

25-27 novembre 26 — 9e Colloque International Le verre dans les pratiques funéraires de l'Empire romain

Cet événement, organisé dans le cadre du projet collectif de recherche FunGLASS, a pour objectif d'examiner la place du verre, notamment de la vaisselle, dans les rituels funéraires romains entre le Ier et le IVe siècle apr. J.-C. et de comparer les rituels observés sur l'ensemble de l'Empire romain…
Comité scientifique : Frédérique Blaizot (HARTIS, ULille), Sally Cottam (AHG, London, UK), Sylvia Fünfschilling (AIHV, Afav), Irena Lazar (UPrimorska, Koper, Slovénie), Claudine Munier (Direction du Patrimoine Historique de Besançon, Chrono-environnement, Besançon et Afav), Marie-Dominique Nenna (CNRS, CCJ, MMSH Aix-en-Provence), Laurence Tranoy (LIENSs, La Rochelle Université), Marina Uboldi (Université catholique du Sacré Coeur, Milan et Comité national italien de l'AIHV), William van Andringa (EPHE, Paris)
Comité d'organisation : Laudine Robin (Éveha, ArAr, MOM, Lyon), Aurore Louis (Inrap, ArScAn, Équipe GAMMA, Nanterre), Cécile Batigne (CNRS, ArAr, MOM, Lyon), Bureau de l'Afav

Lire la suite

ACTIVITÉS DES MEMBRES

21-22 October 26 — Meeting 2 Days - Gender and Translation: A global Perspective

Dans le cadre du projet EuGeStA Gender Studies and Classical Scholarship, piloté by Jacqueline Fabre-Serris (HARTIS, ULille)
Organiser: Stephanie McCarter (The University of the South, Sewanee)

Lire la suite

5 novembre 26 — Atelier d’épigraphie et de numismatique Vivre le forum dans les provinces africaines

Conférence de Sabine Lefebvre (professeure Histoire romaine, ArTeHiS, Université Bourgogne-Europe), Vivre le forum dans les provinces africaines
Responsables : S. Barbara, J.-M. Doyen, Ch. Hoët van Cauwenberghe (HARTIS, ULille)

Lire la suite

6 novembre 26 — Workshop Session 4: Strong Women of the Ancient Mediterranean World and their Reception

Dans le cadre du projet EuGeStA Gender Studies and Classical Scholarship, piloté by Jacqueline Fabre-Serris (HARTIS, ULille)
Online series
Chair: Anastasia Bakogianni
• Connie Skibinski (University of Newcastle, Australia), Uncontainable Strength: Penthesilea, Heteronormativity, and the Limits of the ‘Strong Woman’
• Hülya Vidin (Goethe University Frankfurt/Deutsche Bundesbank), The Multifaceted Roles of Amazons on Coins and their Portrayal in Media Across Time
Organisers: Anastasia Bakogianni (Massey University, New Zealand), Martina Treu (IULM University, Milan, Italy)

Lire la suite

9 novembre 26 — Séminaire #7 Savoirs zoologiques antiques

Salle Corbin (B1.661, Bât. B), ULille, Campus du Pont-de-Bois, Villeneuve d'Ascq
Séminaire Transmissions et réceptions des savoirs antiques sur les naturalia
Organisé par Sébastien Barbara (HARTIS, ULille), Anne-Isabelle Bouton (STL, ULille)

Lire la suite

10 novembre 26 — Café-Lecture #4 — Lire les humanités

Salle de séminaire HARTIS (A1.152), ULille, Campus Pont-de-Bois, Villeneuve d'Ascq
Élodie Lecuppre-Desjardin (HARTIS, ULille) présente son ouvrage Innovation and Medieval Communities. The Circulation of Ideas and Practices in and out of the Town (1200-1500)

Lire la suite

20-21 novembre 26 — Workshop Session 5: Strong Women of the Ancient Mediterranean World and their Reception

Dans le cadre du projet EuGeStA Gender Studies and Classical Scholarship, piloté by Jacqueline Fabre-Serris (HARTIS, ULille)
Online series
Chair: Anastasia Bakogianni
• Anneka Rene (University of Auckland), Helmets and Crowns: Warrior Queens of the Successor Struggles
• Sara Casamayor Mancisidor (University of La Rioja, Spain), Exploring the Possibilities of Artificial Intelligence as a Source for the Reception of 'Strong Women' in Ancient Rome
• Elizabeth Eltze (University of Auckland), Mothers, Matriarchs, and Murderous Moxy: An Introduction to the Ancient Kushite Queens
Organisers: Anastasia Bakogianni (Massey University, New Zealand), Martina Treu (IULM University, Milan, Italy)

Lire la suite

20 novembre 26 — Café-Lecture #5 — Lire les humanités

Bibliothèque Georges Lefebvre (A1.217), ULille, Campus Pont-de-Bois, Villeneuve d'Ascq
Marie Derrien (HARTIS, ULille), Mathilde Rossigneux-Méheust (LARHRA, ULumière Lyon 2) présentent leur ouvrage Dernières folies : vieillesses et santé mentale (XIXe-XXe siècles)

Lire la suite

27 novembre 26 — Workshop Session 5: Strong Women of the Ancient Mediterranean World and their Reception

Dans le cadre du projet EuGeStA Gender Studies and Classical Scholarship, piloté by Jacqueline Fabre-Serris (HARTIS, ULille)
Online series
Chair: Martina Treu
• Meg Challis (University of Melbourne), In Sappho's Shadow: How Female Scholars Censored the Lesbian Muse
• Elena Giulia Vacca (University of Oxford), Medea, the "Wise Maiden": Female Authority from Imperial Russia to Tolstoy
Organisers: Anastasia Bakogianni (Massey University, New Zealand), Martina Treu (IULM University, Milan, Italy)

Lire la suite

ACTIVITÉS DES DOCTORANTS

20 octobre 26 — Thèse à thèse. Le séminaire des doctorants d'HARTIS

En présentiel et à distance
Séance collective. Des espaces pour l’histoire. Les outils cartographiques dans les SHS
Responsables : Sebastien Hackbarth, Enola Pellegrini, Jordy Saillier

Lire la suite

12 novembre 26 — Thèse à thèse. Le séminaire des doctorants d'HARTIS

En présentiel et à distance
Morgane Pique (HARTIS, ULille), Qu’est-ce qu’un marchand ? Réflexions sur l’un des plus vieux métiers du monde à partir des sources cunéiformes
Responsables : Sebastien Hackbarth, Enola Pellegrini, Jordy Saillier

Lire la suite

13 novembre 26 — Soutenance d’Anne-Claire Lozier

Sous réserve de confirmation par les rapporteurs
Anne-Claire Lozier, Le thème néoplatonicien de la purification chez Augustin : réception et enjeux philosophiques
Directrice de thèse : Anne-Isabelle Bouton-Touboulic (ULille)

Lire la suite

20 novembre 26 — Soutenance de Christophe Hugot

Sous réserve de confirmation par les rapporteurs
Christophe Hugot, Bibliothèques, universitaires et université de Lille : recherches croisées
Directeur de thèse : Jean-François Condette (HARTIS, ULille)

Lire la suite

4 décembre 26 — Soutenance d’Émilie Parendeau

Sous réserve de confirmation par les rapporteurs
Émilie Parendeau, George Maciunas : l'art comme jeu ou le jeu de l'art. Le changement de statut des jeux Fluxus au regard de la professionnalisation de l'entreprise Fluxus
Directeur de thèse : Erik Verhagen (HARTIS, ULille)

Lire la suite

8 décembre 26 — Soutenance de Hugo Dehongher

Sous réserve de confirmation par les rapporteurs
Hugo Dehongher, De l'église à la ruine, de la ruine à l'église : étude architecturale et restitution de l'abbatiale gothique Saint-Bertin de Saint-Omer
Directeur de thèse : Étienne Hamon (HARTIS, ULille)

Lire la suite

9 décembre 26 — Soutenance de Ludivine Panzani

Sous réserve de confirmation par les rapporteurs
Ludivine Panzani, "Dresser des ballets” en province. Scènes, métiers et circulations de la danse dans les villes françaises (1684-1789)
Directrice de thèse : Mélanie Traversier (HARTIS, ULille)

Lire la suite

11 décembre 26 — Soutenance de Xavier Brunet

Sous réserve de confirmation par les rapporteurs
Xavier Brunet, L'État et les lépreux : la réforme des maladreries XVIIe-XVIIIe siècles
Directrice de thèse : Marie-Laure Legay (HARTIS, ULille)

Lire la suite

11 décembre 26 — Soutenance de Anastasia Paillard

Sous réserve de confirmation par les rapporteurs
Anastasia Paillard, Athéna : nommer la déesse, caractériser ses espaces et ses cultes dans le monde grec antique (VIIIe–/Ve s. av. n. e.)
Directrice de thèse : Sandrine Huber (HARTIS, ULille)

Lire la suite

Avant le 11 décembre 26 — Inscription pour la qualification au CNU

La qualification est une étape nécessaire pour être éligible à une candidature aux corps de professeurs des universités et de maîtres de conférences (hors PU-PH)

Lire la suite

DU CÔTÉ DES PROJETS

5 juin 26–1er février 27 — Exposition Banquets méditerranéens

Au site archéologique LATTARA, Musée Henri Prades, Lattes
L'exposition s'appuie sur les travaux réalisés dans le cadre du projet de recherche GEPRICO : rites de commensalité gaulois, étrusques et phocéens (Lauréat de l'ANR, réunissant Temos, AOrOc, ASM, CCJ, HARTIS). Celui-ci est centré sur les rites de commensalité pour une période s'étendant du début du VIe à la fin du IVe s. av. J.-C., avec une approche comparatiste interculturelle concernant à la fois les témoignages matériels mis au jour par l'archéologie (restes organiques de repas d'origine végétale et animale, mobilier céramique) et ceux immatériels (données inédites apportées par les résultats d'analyses biochimiques et d'études polliniques de contenus)…

Lire la suite

3 octobre 26–14 février 2027 — Exposition Il était une fois... notre environnement, 7 siècles d'archives dans le Nord

Au Central | Tiers-lieu, 42 rue Saint-Louis, 59610 Fourmies
Exposition itinérante des AD du Nord
Plongez au cœur d'un dialogue fascinant entre les habitants du Nord et leur environnement. De l'époque médiévale à l'ère industrielle, cette exposition dévoile comment notre regard sur la nature a évolué, oscillant entre exploitation, inquiétudes et prise de conscience.
Commissaire et conseiller scientifique : Samy Bounoua (HARTIS, ULille)

Lire la suite

4-20 novembre 26 — Exposition Cristallisez. Rencontre Art, Science et Sel

4 novembre 2026, 14h–18h — **Table ronde organisée par** Valérie Boudier (CEAC, ULille), Arnaud Gauthier (LGCgE, ULille), Christine Hoët-Van Cauwenberghe (HARTIS, ULille), Armelle Masse (Forum antique de Bavay)
suivi du vernissage de l’exposition
Organisée par Sarah Feuillas, Ilanit Illouz, Xavier Peltier, Élodie Wysocki, Les étudiant·es de M1 & M2, Expo /Prod / Diff - PRAVP des Arts contemporains

Lire la suite

ACTIVITÉS DE TERRAIN

9-10 novembre 26 — Journées régionales de l'archéologie des Hauts-de-France

Salle de la Faïencerie, allée Nelson, Creil
L’actualité archéologique régionale présentée par les archéologues
Organisées par la Direction régionale des affaires culturelles Hauts-de-France–SRA
en partenariat avec le Service départemental d’archéologie de l’Oise et la ville de Creil

Lire la suite

PUBLICATIONS

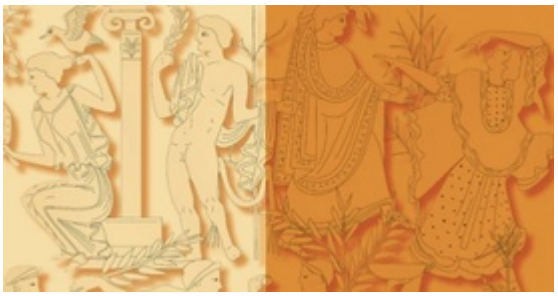

Audrey Gouy, Marlène Nazarian-Trochet (dir.)

Audrey Gouy, Marlène Nazarian-Trochet (dir.), Corps, objets, images en action. La performativité du rituel funéraire dans l'Italie préromaine, Bordeaux, Ausonius Éditions (THANAT'OS 7), 2026

Lire la suite

Revue Mosaïque — Histoire et perspectives de la théorie critique…



Paul Dablemont, Sebastiano Pirotta, Eugénie Galasso et Célia Sensacq (dir), « Histoire et perspectives de la théorie critique/L'attractivité des territoires en France de l'Antiquité à nos jours : causes, pratiques, enjeux », Revue Mosaïque, n° 26, 2026
Direction de la rédaction : Samy Bounoua (HARTIS, ULille), Alice Dancerelle-Bourlon

Lire la suite



Revue numérique d'Histoire actuelle — Transmettre

Des étudiant·e·s face aux vitrines – ép. 7 : Trois visage de la guerre [en ligne], 2026
Tristan Martine (HARTIS, ULille), a recommencé avec ses étudiant·e·s de master l'exercice des histoires sous vitrine, initié un an plus tôt en collaboration avec sa collègue Marie Derrien (HARTIS, ULille). Dernier volet de ce projet, qui nous invite à penser trois visages très différents de la guerre, exposés entre Leveau, les Invalides et Colleville-sur-Mer.

Lire la suite

VIE DE L'UNITÉ

Consultez régulièrement les ressources documentaires de la Bibliothèque G. Lefebvre

Ce carnet permettra de découvrir ses importantes ressources documentaires

Lire la suite

Consultez régulièrement les ressources documentaires de la Bibliothèque Vandier

Ce site permettra de découvrir ses importantes ressources documentaires

Lire la suite

Prix Antigone

Benjamin Demassieux (docteur HARTIS, ULille) a reçu le 4e prix du jury du concours de philologie classique Antigone et le prix du meilleur commentaire.

Lire la suite

20 novembre 26 — Soutenance HDR Mathieu Vivas

Mathieu Vivas, Matérialité et représentation du pouvoir et de la justice au Moyen Âge. Approche interdisciplinaire
Garante : Élodie Lecuppre-Desjardin, Professeur d'histoire médiévale (HARTIS, ULille)

Lire la suite

21 novembre 26 — Soutenance HDR Sophie Mouquin

Sophie Mouquin, La vie silencieuse des vases
Garante : Gaëtane Maës, professeure (HARTIS, ULille)

Lire la suite

27 novembre 26 — Soutenance HDR Christopher Fletcher

Christopher Fletcher, Masculinités politiques : Le genre, le gouvernement et le peuple en Angleterre (XIIIe-XVe siècles)
Garante : Élodie Lecuppre-Desjardin, Professeur d'histoire médiévale (HARTIS, ULille)

Lire la suite

APPELS EN COURS

Consultez régulièrement ces pages où sont recensés divers AAP

Recencement des AAP selon les domaines suivants
* DEG
* SHS
* ST
* SVS
* Doctorants

Lire la suite

MESHS 26 — Calendrier des appels à projets

Retrouvez le calendrier complet des appels à projets de la MESHS pour l'année 2026

Lire la suite

Initiative d’excellence ULille 26 — Calendrier des appels à projets

Retrouvez les appels à projets de l’ex-ISite Initative d’excellence ULille pour l'année 2026

Lire la suite

ICCARE– Industries culturelles et créatives 26 — Calendrier des appels à projets

Retrouvez le calendrier complet des appels à projets du Programme national de recherche Industries culturelles et créatives – dont le projet COMET – pour l'année 2026

Lire la suite

Fondation de l’ULille — Calendrier des appels à projets

Retrouvez les appels à projets de la Fondation de l’Université de Lille pour l'année 2026

Lire la suite

Au fil de l’eau — AAContributions pour la Revue The Chronicles of Haemus

Lié au réseau international de recherche HAEMUS, ce périodique accueille des travaux portant sur l’« histoire et l’archéologie des Balkans et des régions environnantes, entre le IIIe et le VIIIe siècle ».
Chaque numéro est publié annuellement, de janvier à décembre.
Contact : Dominic Moreau (HARTIS, ULille)

Lire la suite

Avant le 30 octobre 26 — AACom JE doctorale Formes de dialogues interculturels au cours du Ier millénaire de notre ère dans l'espace afro-eurasiatique

Les 18-19 mars 2027, HARTIS, ULille, Campus Pont-de-Bois, Villeneuve d'Ascq
Le Ier millénaire constitue une période d'intenses échanges et circulations, au cours de laquelle les hommes, les idées, les savoirs, les objets, les textes, les images et les techniques se déplacent à travers l'espace afro-eurasiatique, donnant lieu à de multiples interactions, influences et contacts interculturels dont les effets se prolongent bien au-delà du premier millénaire…
Organisée par Raphaëlle Ebran (CECILLE, ULille), Michael David Ethington, Dena Saffarian (HARTIS, ULille)

Lire la suite

A minima 3 jours avant le 19 novembre 26 — AACom Séminaire Histoire des pouvoirs

Première séance sur Entourages politiques
Présentation du séminaire : De nombreux membres du laboratoire HARTIS s'intéressent aux mécanismes du pouvoir, aux institutions et à l'histoire sociale de celles et ceux qui travaillent en leur sein. D'autres travaillent sur les instruments du pouvoir, notamment dans les sphères médicales et coloniales, ou encore sur les formes de transmission de ses fondements, notamment le droit. Parce que notre laboratoire est récent, nous devons aussi apprendre à travailler ensemble et mieux connaître les recherches des uns et des autres. Ce séminaire collaboratif et ouvert vise d'abord à nous rassembler autour de la question des pouvoirs…
Organisé par Dominic Moreau, Pierre Nevejans (HARTIS, ULille)

Lire la suite

Avant fin décembre 26 — AACom Hiatus et continuités dans l'occupation du sol au Bas-Empire en Gaule septentrionale

Les importants progrès réalisés ces trente dernières années sur la connaissance du passé du territoire métropolitain, en lien avec le développement de l'archéologie préventive et des sciences connexes, n'est plus à démonter. Ils portent sur toutes les périodes chronologiques et la plupart des aspects sociaux-culturels de la vie des populations ayant un jour occupé le sol français. Néanmoins, ces progrès ne sont pas répartis de façon homogène entre époques et secteurs. La période du Bas-Empire romain en est un exemple frappant…
Organisée par Lydie Blondiau, Pierre-Yves Groch (HARTIS, Inrap)

Lire la suite

Avant le 15 janvier 27 — AAContribution Professionnaliser l’École ? Enjeux, acteurs, dynamiques et limites au regard de l’histoire de l’éducation

Dans la Revue Phronesis
Comme le relevait déjà en 2008, Richard Wittorski dans sa note de synthèse sur « La professionnalisation », « le thème de la professionnalisation rencontre aujourd’hui un vif succès non seulement dans le champ de la formation mais aussi dans celui du travail. Les raisons régulièrement avancées insistent notamment sur la nécessité de finaliser davantage les apprentissages par rapport aux situations de travail, d’articuler plus étroitement travail et formation, de développer des expériences multiples…dans des contextes d’activité qui changent de façon quasi-permanente ». Le terme est cependant polysémique et assez complexe à définir…
Coordination du numéro thématique : Jean-François Condette, Stéphane Lembré (HARTIS, ULille)

Lire la suite

ANNONCE PROCHAIN NUMÉRO

Prochain numéro le 2 novembre 2026

Vous souhaitez indiquer une participation à une manifestation, une publication, mettre en valeur un projet, un chantier, etc. ?
Envoyez les informations à Christine Aubry, chargée de communication, valorisation de la Recherche